

# Willemklooslaan te Vlissingen



## Algemene beschrijving

Coördinaten: 51.456635292908864, 3.557010984420814  
Grootte: 2,4 ha  
Max. diepte: 8 meter  
Gem. breedte: 15 meter  
Watertype: stadssingel  
Opgenomen in: Alleen in verenigingslijst van viswateren  
Naam HSV/HSF: HSV Vlissingen  
Plaats HSV/HSF: Vlissingen



## Visrecht

Verhuurder visrecht:

Firma van der Zwan

Visrecht hengelsportvereniging:

alleen schubvisrecht gehuurd van eigenaar

## Huidige ecologie & milieu

### Waterplantenbedekking zomer:

Totaal waterplanten

15 %

Bovenwaterplanten:

15 %

Drijfbladplanten:

0 %

Onderwaterplanten:

0 %

### Milieu overig:

Doorzicht:

40 – 60 cm

Bodemsoort:

Klei

Bagger:

> 50 cm

Vismigratie

mogelijk:

Ja

### Meest gevangen vissoorten:



karpers



blankvoorn



ruisvoorn

## Viswatertype:

Diep water viswatertype

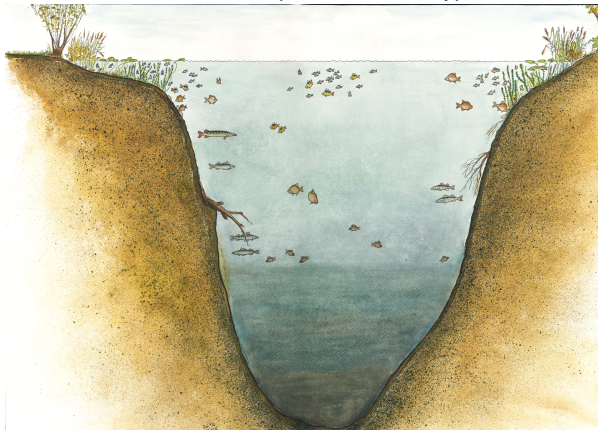

## Sportvisserij



recreatievisser



jeugd

Meest gewaardeerd door de sportvisser viswater in de bebouwde kom mooie omgeving

Belangrijkste knelpunten sportvisserij: water slecht bevisbaar door oeverbegroeiing (te) lage visstand; slechte vangsten oever (deels) ontoegankelijk

Gewenste maatregelen sportvisserij:

Oeverstekken maaien

Waterplanten maaien: visstekken

<b>Sportvisserij</b>	
Omschrijving wedstrijdtraject(en)	geen
Bijzondere regels	Catch and Release
Aanwezige voorzieningen	
Aantal vissers per dag gedurende zomerperiode	werkdag: 1   weekend: 2   topdag: 2

<b>Visserijbeheer</b>	
Vissterfte: (laatste 5 jaar)	geen
Visuitzettingen: (laatste 5 jaar)	geen
Visonttrekking:	<i>Nee</i>
Is er een visserijkundig onderzoek uitgevoerd?	<i>Nee</i> n.v.t.
Overige/bijzonderheden	geen

<b>Wensen/actieplan komende 5 jaar</b>		
Wensen	geen	
Actieplan: (laatste 5 jaar)	<i>Jaartal</i>	<i>Omschrijving</i>
	2022	geen
	2023	geen
	2024	geen
	2025	geen
	2026	geen
Overige bijzonderheden	De H.V. Vlissingen en de H.S.V. Middelburg zijn overeengekomen dat leden van beide verenigingen in elkaars wateren mogen vissen.	

Voor alle wateren van de **H.V. VLISSINGEN** geldt **CATCH AND RELEASE**.

Zie voor alle van toepassingen zijnde regels het **ALGEMEEN REGLEMENT** onder het tabblad **VERGUNNINGEN**.

Graag zouden wij terugkoppeling van u erg waarderen, dit om meer inzicht te krijgen over de visstand.

Wij stellen u medewerking dan ook erg op prijs.